Paruline du Canada

Susceptible au Québec - Menacée au Canada

CARACTÉRISTIQUES

- Tête bleutée, front et moustache noirs;
- Dos et queue bleutés;
- Ventre, gorge et poitrine jaunes;
- Lunettes pâles;
- Collier de bandes noires traversent la poitrine.

HABITAT

- Habitats variés caractérisés par une strate arbustive et herbacée bien développée;
- Forêts de feuillus et de conifères humides;
- Végétation arbustive en bordure de cours d'eau;
- Coupes récentes, forêts en régénération;
- L'espèce niche au sol dans le couvert arbustif ou près des débris ligneux;
- L'espèce passe l'hiver en Amérique du Sud.

RÉPARTITION AU QUÉBEC

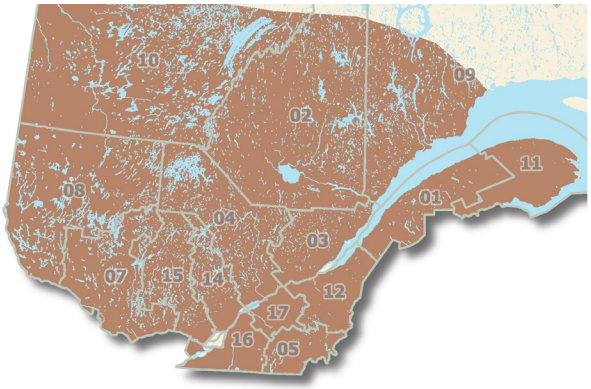

Source : CDPNQ

MENACES

- Modification de la structure forestière par la réduction ou la destruction de la strate arbustive;
- Intensification de l'agriculture dans l'habitat de reproduction;
- Déclin des populations d'insectes, causé par l'utilisation de pesticides;
- Collisions avec des structures anthropiques telles que les tours de communication et les éoliennes;
- Déforestation et conversion des terres à des fins agricoles dans l'aire d'hivernage.

AMÉNAGER SON BOISÉ EN MAINTENANT LA BIODIVERSITÉ

Éviter les travaux pendant la période de reproduction et d'élevage des jeunes.

Maintenir le sous-étage forestier arbustif dense et diversifié.

Suivre les recommandations des fiches Milieux ouverts et Débris ligneux.

Illustrations : Sophie-Anne Vachon et Émilie Dumais

Pour les références et en savoir plus, visitez foretprivee.ca/biodiversite

Réalisée par CONSERVATION DE LA NATURE CANADA et Fédération des producteurs forestiers du Québec

Ce projet a été réalisé avec l'appui financier de :
This project was undertaken with the financial support of:

Environnement et Changement climatique Canada
Environment and Climate Change Canada
AFM Agence forestière de la Montérégie
Fondation de la faune du Québec
Québec